Ökö:
09.02

Horváth H.
2025. 09. 02
Dr. BK

Javaslat a

„[nemzeti érték megnevezése[1]]"

települési/tájegységi/ágazati[2]

értéktárba történő felvételéhez

PÁPAI POLGÁRMESTERI HIVATAL KÖZPONTI IRATTÁR	
ÉRKEZETT: 2025 SZEPT 02.	
Ügyszám: Ac1/181-6/2025.	
Melléklet: .....db	Ügyintéző: H.H.

Készítette:
Dr. KERMANI – DUDIÁN ANDRÁS (név)
..... (aláírás)
PÁPA ..... (település, dátum)
(P. H.)

[1] Kérjük, adja meg a nemzeti érték pontos megnevezését.
[2] Kérjük, húzza alá a megfelelőt.

I. A JAVASLATTEVŐ ADATAI

1. A javaslatot benyújtó (személy/intézmény/szervezet/vállalkozás) neve:

2. A javaslatot benyújtó személy vagy a kapcsolattartó személy adatai:

Név: Dr. HEGEDŰS ISTVÁN / DUDITANULÓ
Levelezési cím: 8500 Pápa Petőfi u. 14/ 8500 PÁPA GÁLHEGY u. 24
Telefonszám: 06/20/822 491 / 06/20 772 52 485
E-mail cím: [illegible]

II. A NEMZETI ÉRTÉK ADATAI

1. A nemzeti érték megnevezése: BETON HÍDSZERKEZETEK VÁLOSUKBAN

2. A nemzeti érték szakterületenkénti kategóriák szerinti besorolása:[3]:

- o agrár- és élelmiszergazdaság
- o ipari és műszaki megoldások
- o természeti környezet
- o egészség és életmód
- ☒ kulturális örökség
- o turizmus
- o épített környezet
- o sport

a szakterületi besorolás indokolása:
VALAMIA (1945 előtt, de vélhetően inkább) MAGYARSÁGI HÍDSZERKEZETI TERÜLET

3. A nemzeti érték a magyarországi együtt élő népekhez, az államalkotó tényezőként elismert nemzetiségekhez kapcsolódó érték:

- o igen
  amely nemzetiség:[4]
- o nem

4. A nemzeti érték fellelhetőségének helye:
PÁPA (lásd melléklet)

5. Értéktár megnevezése, amelybe a nemzeti érték felvételét kezdeményezik:

- ☒ települési
- o tájegységi
- o ágazati

amely értéktár neve:

6. A nemzeti érték rövid, szöveges bemutatása, egyedi jellemzőinek és történetének leírása, a megjelölt szakterületi kategória indokolása (amennyiben nemzetiséghez kapcsolódó érték, a nemzetiségi vonatkozások, a nemzetiséghez való kötődés bemutatása):
PÁPÁN VÁLOSOKBAN A XIX. G. MÁSODIK FELÉTŐL KEZDŐDŐEN ÖNÖDÖTT BETON HÍDSZERKEZETI FELÜLETEK VOLTAK.

7. Indokolás az értéktárba történő felvétel mellett:
A VALAMIA 10-12 (KB) OKOKRÓL MEGMARADTAK, FUNKCIÓJUKAT MINDÖSSZE 4 db MIADDIG (AS ESETBEN AZ ALHIDAK) A TÖBBI KÉTSÉGBEESETTEN BIZONYTALAN BIZONYÍTÉKOK ÉS ADATOK VÁLTAK VÁLTOZÁSOK.

[3] Egy szakterületenkénti kategória megjelölése lehetséges.
[4] Kérjük, jelölje és nevezze meg, amennyiben magyarországi együtt élő népekhez, az államalkotó tényezőként elismert nemzetiségekhez kapcsolódó az érték.

8. A nemzeti értékkel kapcsolatos információt megjelenítő források listája (bibliográfia, honlapok, multimédiás források): [illegible] KÖNYVTÁR: FOTÓTÁRA

9. A nemzeti érték hivatalos weboldalának címe: NINCS

III. MELLÉKLETEK

1. Az értéktárba felvételre javasolt nemzeti érték fényképe vagy audiovizuális-dokumentációja
2. A Htv. 1. § (1) bekezdés *m)* pontjának való megfelelést valószínűsítő dokumentumok, támogató és ajánló levelek MELLÉKLET.
3. A javaslatban megadott adatok kezelésére, illetve a benyújtott teljes dokumentáció, - ideértve a csatolt dokumentumok, saját készítésű fényképek és filmek felhasználására is - vonatkozó hozzájáruló nyilatkozat FELHASZNÁLHATÓ(d) LL
4. A nem saját készítésű dokumentumok szerepeltetése esetén az adott dokumentum tulajdonosának hozzájáruló nyilatkozata a szabad felhasználásról FOTÓTÁR NYILVÁNOS MŰV KÖZVETTEI ADATRÖGZÍS

— 1db 2 OLDALAS MELLÉKLET.

MBURYLST.

Tisztelt Értéktár Bizottság!

Beton hirdetőoszlopok városunkban

Pápa város történetének, gazdasági életének, kulturális intézmény rendszere, műsorpolitikájának egy jellegzetes elemére, városi hirdetési felületeire szeretném felhívni a figyelmet:

Egyben javasolni szeretném a még megmaradt emlékeket vegyék fel a pápai értéktárba.

Ismereteim szerint legalább 10-12 db. Betonból készült henger alakú a záródásában gömbbe végződő fedéssel ellátott oszlop volt egykor városunkban.

Annak idején egységes rendszerben kútgyűrűszerű öntött beton elemeket, alul egységesen díszített tartó-hengerekre rakták, a fedését félgömb alakú a tető, az oszlop legmagasabb pontján, öntött betonból készült virágszerű befejezés jelentette.

A polgári élet hirdetési felületei voltak ezek az oszlopok. A gazdasági élet eseményei mellett fontosak voltak a kulturális élet rendezvényei a mozi műsorok, a táncestéjek, a színházi előadások, magán hirdetések, stb. népszerűsítésében.

Egyben a városban működő civil szervezetek, egyesületek, egyházak kulturális bemutatóira, eseményeire is hívták a város polgárait. Nem maradhattak ki a város sportesemányeinek hirdetései sem.

Még a 60-as években is – akkor már a Magyar Hirdető helyi alkalmazottai vödörrel, létrával járták a várost ragasztották fel a hirdetéseket. Egy az óta eltüntetett oszlopról találtunk olyan fotót, amelyen éppen ragasztják a hirdetéseket: 01. fotó.

Mára, tudtommal **4 darab oszlop maradt meg**, mintegy mementóként emlékezve régi pápai időkre:

- Kiss tér – Csatorna utca sarok: 05. fotó
- a Batthyányi utcában a Jókai Mór Városi Könyvtár dolgozói rendbe tettek egy oszlopot, amelyet a pápai intézmények és a lakosság ma is eredeti funkciójában használ: 04. fotó
- Veszprémi út – Teleki utca sarok: 03. fotó
- Esterházy út Hunyadi utca sarok: 02. fotó

A valamennyi oszlop állapota megfelelőnek látszik, valószínűleg nem balesetveszélyesek, (bár egy jó minőségű bevonó felületkezelés mindegyikre ráférne.) Ennek elkészítése akár a Városfejlesztési KFT. szakemberei részvételével is megoldható lenne. — néha – néha ezeken is megjelennek hirdetések... (pl. 03. fotó)

Szeretném javasolni, hogy ezeket a régi a pápai polgári életre is emlékeztető oszlopokat a Tisztelt Bizottság, mint pápai értékeket vegye be a helyi értéktárba.

A többi oszlopról a Jókai Mór Városi Könyvtár fotótára alapján maradt fenn emlék...

- Deák Ferenc utcában, az egykori Korzó mozival szemben: 06. fotó. (Sajnos itt már látható az az ütött kopott fémhenger is, amely leváltotta a hagyományos betonhengereket... Nem tudjuk pontosan, hogy ez a váltás mikor történt...)
- Főtér – Ruszek utca sarok, ez volt a főtéri egyes hirdetőoszlop: 07. kép
- Anna tér – Zimmermann utca sarok (A volt levéltár oldalával szemben.) 08. kép
- Március 15 tér –Jókai utca sarok A Református Kollégium főépülete mellett a Lidi néni sátra előtt: 09. kép
- Főtér Ricsi cukrászda környéke, az egykori bútorbolt előtt: 10. kép

Azért a hirdetőoszlopok nem merültek teljesen feledésbe: 2016-ban Somogyi Zoltán a városi Földhivatal dolgozója, kulturális vetélkedőt hirdetett munkatársainak, melynek témája, és feladatai a pápai hirdetőoszlopokhoz kapcsolódtak...

Tisztelettel:

Dr. Hermann István és Rudi András

Pápa, 2025. augusztus 21.

Adatkezelési hozzájáruló nyilatkozat

Alulírott jelen nyilatkozat aláírásával hozzájárulok a személyes adataimnak a Pápai Polgármesteri Hivatal (8500 Pápa, Fő u. 5., a továbbiakban: Adatkezelő) által történő kezeléséhez[1] a Pápai Települési Értéktár Bizottsághoz benyújtásra kerülő javaslat rögzítése, elbírálása, a javaslatokkal és a nemzeti értékekkel kapcsolatos nyilvántartás vezetése, az Adatkezelőt jogszabály alapján terhelő közzétételi, tájékoztatási és ellenőrzési kötelezettség teljesítése, valamint a velem, illetve az általam képviselt szervezettel való kapcsolattartás céljából.

Hozzájárulok továbbá, hogy az Adatkezelő az általa kezelt személyes adataimat adatszolgáltatási kötelezettség teljesítése céljából továbbítsa, és azokat a jogszabály alapján arra felhatalmazott szervezetek megismerjék.

Kelt: PÁPA, augusztus 30

Aláírás

[1] A magyar nemzeti értékek és hungarikumok értéktárba való felvételéről és az értéktár bizottságok munkájának szabályozásáról szóló 324/2020. (VII.1) Korm.rendelet 9. § (3) bekezdése alapján a 8. § (4) pont a) alpontja figyelembe vételével

Hozzájáruló nyilatkozat
a benyújtott dokumentáció szabad felhasználásról

Alulírott Dr. HERMANOVICS DUNAIRENDÉS kijelentem, hogy jelen nyilatkozat aláírásával hozzájárulok a Pápai Települési Értéktár Bizottsághoz benyújtásra kerülő, a Pápai Települési Értéktárba felvételre javasolt nemzeti értékkel kapcsolatban a benyújtott teljes dokumentáció[1] (ideértve a csatolt dokumentumok, saját készítésű fényképek és filmek felhasználását is) korlátlan és szabad felhasználásához.

Kelt: Pápa 2025. augusztus 30

Aláírás

[1] A magyar nemzeti értékek és hungarikumok értéktárba való felvételéről és az értéktár bizottságok munkájának szabályozásáról szóló 324/2020. (VII.1) Korm.rendelet (a továbbiakban: Rendelet) 9. § (3) bekezdése alapján, a 8. § (4) pont h) alpontja figyelembe vételével

Nem saját készítésű dokumentumok javaslatba történő szerepeltetése esetén az adott dokumentum tulajdonosának a szabad felhasználásról szóló hozzájáruló nyilatkozata szükséges!

Tisztelt Értéktár Bizottság!

Támogatom dr. Hermann István javaslatát – Beton hirdetőoszlopok városunkban – című anyagának a képmellékletekkel együtt, felvételre a Pápa Város Értéktárába.

Pápa, 2025. október 07.

Bloutzné Antal Mónika
szakmai vezető
Jókai Mór Városi Könyvtár

JÓKAI MÓR VÁROSI KÖNYVTÁR - FOTÓTÁR PÁPA

RÉGEN ITT IS VOLT

2.

3.

4.

RÉGEN

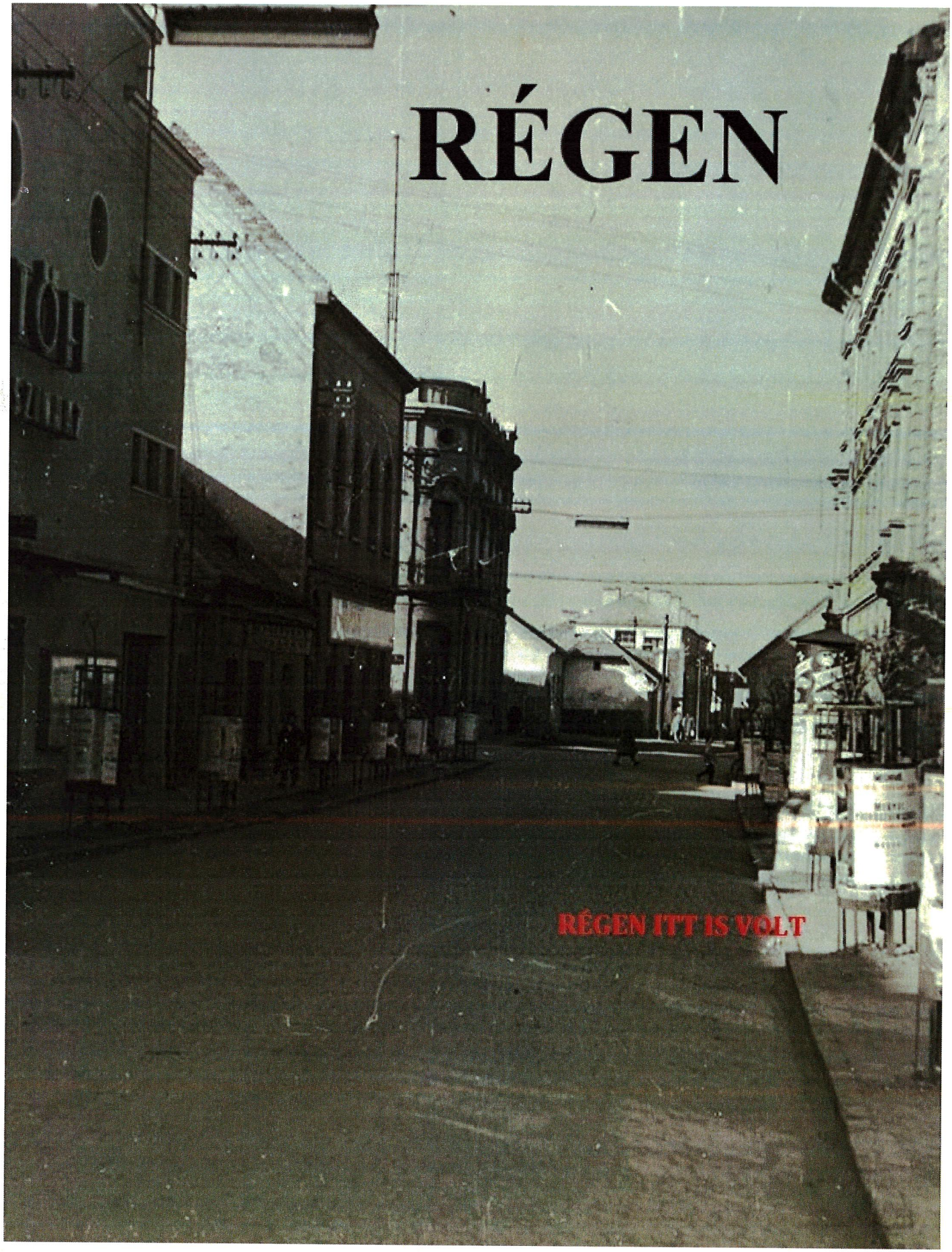

RÉGEN ITT IS VOLT

RÉGEN

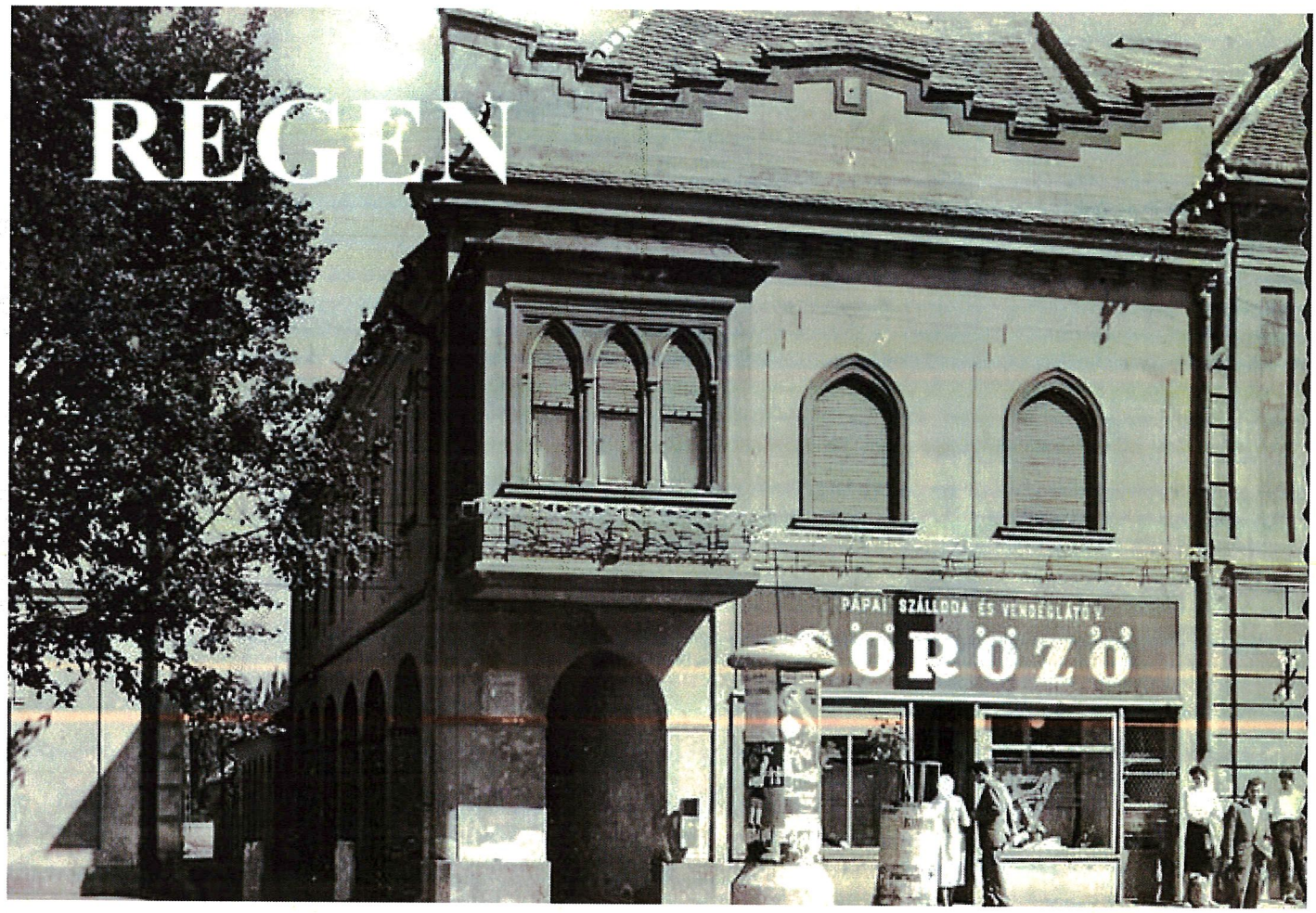

RÉGEN